

# 入院のご案内



**M** 海老名総合病院

〒243-0432 海老名市中央四丁目16番1号

TEL 046-233-1311 (代表)

FAX 046-232-8934

海老名総合病院

検索

<http://ebina.jinai.jp/>



2026年4月1日改訂

## もくじ

JMA の理念、病院使命	1
診療を受けられる皆さまの権利・診療を受けられる 皆さまへのお願い	2
医療(いりょう)におけるこどもの権利(けんり)	3
入院される方へ	4
入院までの流れ	5
入院時の持ち物・準備	6
入院費用について	7
特別療養環境室一覧	8
安心・安全な入院生活を送っていただくために	9
入院中の生活について	10
院内設備	13
各種相談窓口	14
患者さん・ご家族の方へのお願い	15
患者さんの個人情報について	16



**【 JMA 理念 】**

仁愛の心で地域の皆様とともに

**【 病院使命 】**

仁愛の心で安心出来る医療を提供します

**【 基本方針 】**

- 質の高い急性期医療を JMA 関連施設との協働により提供する
- 診療の基本は救急医療、主軸は「がん」「脳卒中」「急性心筋梗塞」「外傷」とする
- 患者・地域住民・職員に対し「医療・教育」で貢献し、常に向上出来る組織になる
- 健全かつ安定した病院経営を継続する



## 診療を受けられる皆さまの権利・診療を受けられる皆さまへのお願い

当院は診療をお受けになる全ての皆さまが次に掲げる権利を有することを確認し尊重いたします。

### 1. 良質な医療を受ける権利

すべての人は、差別なしに適切な医療を受ける権利を有します。患者さんが受ける治療は、一般的に受け入れられた医学的原則に沿って行われます。

### 2. 選択の自由の権利

患者さんは、医師、医療機関を自由に選択し、また、他の医師の意見（セカンドオピニオン）を求める権利を有します。

### 3. 自己決定の権利

患者さんは、自分自身に関わる情報・説明を得た上で医療行為を選択あるいは拒否する自己決定の権利を有します。

### 4. 意識の無い患者さんの権利

患者さんが意識不明かその他の理由で意思を表明できない場合は、法律上の権限を有する代理人から可能な限りインフォームド・コンセントを得ることとします。法律上の権限を有する代理人がおらず、患者さんに対する医学的侵襲が緊急に必要とされる場合は、患者さんの同意があるものと推定します。

### 5. 法的行為能力のない患者さんの権利

法的行為能力のない患者さんであっても合理的な判断をしようする場合、その意思決定を尊重します。

### 6. 患者さんの意思に反する処置の権利

患者さんの意思に反する診断上の処置あるいは治療は、特別に法律が認めるか医の倫理の諸原則に合致する場合には、例外的な事例としてのみ行うことができます。

### 7. 情報に対する権利

患者さんは、すべての医療上の記録について、そこに記されている自己の情報を受ける権利を有し、また医学的事実に基づいた健康状態に関して十分な説明を受ける権利を有します。

### 8. 守秘義務に対する権利

患者さんの個人情報保護されます。個人情報の保管形態は適切になされます。

### 9. 健康教育を受ける権利

すべての人は、個人の健康と保健サービスの利用について、情報をあたえられたうえでの選択が可能となるような健康教育を受ける権利を有します。

### 10. 尊厳に対する権利

患者さんの尊厳とプライバシーを守る権利は、医療と医学教育の場において常に尊重されます。

### 11. 宗教的支援に関する権利

患者さんは、信仰する宗教の聖職者による支援を含む、精神的、道徳的支援を受けるか受けないかを決定する権利を有します。



## 医療(いりょう)におけるこどもの権利(けんり)

わたしたち いりょう ていきょう  
私たちは医療を提供するにあたり、すべてのこどもたちが自分を大切に楽しくすごせるようにお手伝いを  
したいとおもいます。

1. 人として大切にされ、自分らしく生きる権利

びょうき しょうがい ねんれい かんけい じん たいせつ  
病気や障害、年齢に関係なく、人として大切にされてあなたらしく生きる権利があります。

2. こどもにとって一番よいことを考えてもらう権利

あなたにとってもっともよいことかを第一に考えてもらえる権利があります。

3. 安心・安全な環境で生活する権利

いつでも健やかでいられるようにすごせる権利があります。

4. 病院などで親や大切な人といっしょにいる権利

医療を受けるときにお父さんやお母さん、それに代わる人とできる限りいっしょにいる権利があります。

5. 必要なことを教えてもらい、自分の気持ちや希望を話せる権利

あなたにわかりやすい方法で説明を受けることができ、あなた自身の方法で自分の意思や意見を伝える権利があります。

6. 思ったことと違うときに理由を説明してもらう権利

なぜそうなったのか、わかりやすく説明を受けたり、自分の意見を伝えたりできる権利があります。

7. 差別なく、こころやからだを傷つけられない権利

差別されることはなく、あなたのこころやからだを傷つけるあらゆる行為から守られる権利があります。

8. 自分のことを勝手にだれかに言われない権利

あなたらしく生活するために、あなたのからだや病気、障害に関することが他のひとに  
伝わらないように守られる権利があります。また、だれかにあなたのからだや病気、障害に関する  
伝える必要があるときには、その理由とともに伝えてよいかをあなたに確認をします。

9. 病気のときも遊んだり勉強をしたりする権利

どんなときも、年齢や症状などにあった遊びや学びの権利を持っていて、あなたらしく生活  
することができます。

10. 専門的なスタッフから治療やケアを受ける権利

あなたは技術を身につけたスタッフから医療やケアを受ける権利があります。

11. おとなになるまで医療やケアを受ける権利

あなたは継続的な医療やケアを受けることができ、さまざまな立場のおとなに  
支えてもらえる権利があります。

## 入院される方へ

- 当院は、救急医療、急性期医療を必要とされる患者さんを、一人でも多く診断・治療する使命を持っています。一定の治療が終了した場合、治療が継続できる病院等へご転院いただくことがありますので、ご理解とご協力をお願い致します。



- ※ 当院では、他の病院を含めて、ご入院の原因となった病気や負傷が同じ場合で、一般病棟での入院期間の合計が180日を超える場合には、厚生労働省の定めにより入院料の一部を自己負担していただくことがあります。
- ※ 入院時の診療科での治療が終了し、別の科（他科）への転科となる場合は、一時退院していただくことがございます。
- ※ 既に入院されている病室であっても、緊急入院された患者さんのために、他の病棟・病室に移動していただく場合がありますので、ご承知おきください。





## 入院までの流れ

入院前

### 入院決定

外来診察時に、医師が入院に関する説明を行い、入院の予約をお取りします。

### 入院に関する説明

入院までの手続きや書類の説明、病室の希望を確認します。

### 入院前問診 ※対象の診療科のみ

本館1階「⑩患者サポートセンター」にて、看護師が病歴やアレルギー、日常生活の状況について確認します。また治療・検査や入院生活についての説明を行います。

#### 【お持ちいただくもの】

- 診察券
- アレルギー・注意事項情報用紙
- 入院時間診票
- 感染症に関する問診票
- 緊急連絡先
- お薬手帳（現在の内服薬が分かるもの）
- ※ 書類はご自宅で記載をお願いします

入院当日

### ・入院当日のお願い（次に該当する方は、来院前に連絡をお願いします）

- 発熱または感冒症状がある
- 中止指示の薬を飲んだ
- 誤った時間に食事・水分をとった

連絡先：海老名総合病院 046-233-1311（代表）

### お薬の確認

西館1階「⑫救急・時間外受付」へお声がけください。

薬剤師が持参薬の確認を行います。

### 入院の手続き

西館1階「⑫入退院受付」窓口にて、手続きを行ってください。

入院

#### 【入院手続きに必要なもの】

- 入院申込書
- 診察券
- マイナンバーカード又は資格確認書

#### <該当される方のみ>

- 高齢受給者証
- 介護保険証
- 公費医療受給者証（乳児医療証等）
- 限度額適用認定証または限度額適用・標準負担額減額証等<sup>※1</sup>
- 退院証明書（過去3カ月以内に他院にご入院されていた方）

※1 取得には事前のお手続きが必要です。ご加入されている保険者にお問い合わせください。

●■■ 入院時の持ち物・準備\*

すべての方

- |                                 |   |
|---------------------------------|---|
| <input type="checkbox"/> 診察券    | <input type="checkbox"/> マイナンバーカード又は資格確認書、各種医療証 |
| <input type="checkbox"/> 各種書類   | <input type="checkbox"/> お薬手帳                   |
| <input type="checkbox"/> 不織布マスク | <input type="checkbox"/> 下着類                    |

該当者のみ

- |  |   |
|--|---|
| <input type="checkbox"/> 現在使用しているお薬              |   |
| <input type="checkbox"/> メガネ・入れ歯・補聴器と、それぞれの専用ケース |   |
| <input type="checkbox"/> 電気髭剃り(カミソリはご遠慮ください)     |   |
| <input type="checkbox"/> ヘアブラシ(必要な方)             |   |
| <input type="checkbox"/> イヤホン(テレビをご利用される方)       |   |
| <input type="checkbox"/> ペースメーカー手帳               | <input type="checkbox"/> 母子手帳(産科・小児科の方) |



※持ち物には、必ずお名前をご記入ください。

・危険物の持ち込み禁止

ナイフ、爪切り、ハサミ、カミソリなどは持ち込み禁止です。

・タバコ類、酒類の持ち込み禁止

タバコ、電子タバコ、ライター、マッチ、酒類の持ち込みは禁止です。

・貴重品について

盗難事故・紛失防止の為、多額の現金や貴重品などの所持はお控えください。

・入院生活における履物の選び方

スリッパやサンダルは、つまずいたり滑ったりして転倒の原因になります。

履き慣れていて、かかと・つま先部分が覆われた靴タイプの履物が安全です。

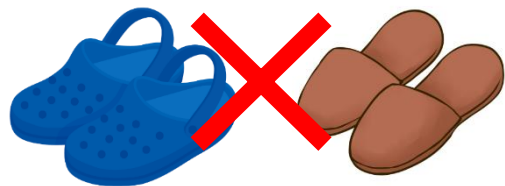
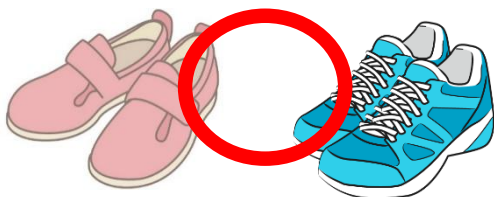



## 入院の費用について

- 入院費用は、診療報酬点数表に基づき、診断群分類による『診療費包括請求制度（DPC/PDPS）』により計算をしております。

※ 『診療費包括請求制度（DPC/PDPS）』とは、疾病ごとに分類し、1日当たりの医療費を算出する制度です。

- 入院中は、月末に計算し、翌月10日（休日の場合は翌日）に請求書を発行致します。

請求書発行日の翌日以降7日以内に1階『自動精算機』または『入退院受付』にて、お支払い下さい。

### 【お支払い方法】

※ 西館1階入退院受付：平日 9:00～17:00

土曜 9:00～14:00

\*日曜・祝日はお取り扱いできません。

※ 自動精算機：西館1階または本館1階

※ お支払いは、各種クレジットカードがご利用になれます。（自動精算機でも可）

- 退院時の請求は、退院日に職員がご案内いたしますので、病室でお待ち下さい。
- 病室の希望は、入院予約時に確認させていただきますが、状況によりご希望に添えない場合がありますので、ご了承ください。
- 保険外診療（分娩、交通事故、労働災害、第三者行為等）でご入院される方は、別途保証金（分娩時：15万円、分娩以外：10万円）が必要となりますので、お手続きの際に窓口職員にお申し出ください。



## 特別療養環境室一覧

	種別	室料差額 (税込)	主な付帯設備
東館	産科特室 (2階)	13,200 円	机、椅子、トイレ、シャワー洗面台
	産科個室 (2階)	11,000 円	トイレ、机、椅子、洗面台
	C 個室 (3階)	13,200 円	机、椅子、洗面台
	2 人床 (3階)	2,750 円	机、椅子、 (共有) バス、トイレ、洗面台
西館	特室	19,800 円	机、椅子、トイレ、シャワー洗面台
	A 個室	17,600 円	机、椅子、トイレ、シャワー <sup>※1</sup> 洗面台
	B 個室	15,400 円	机、椅子、洗面台
	4 人床	2,750 円	机、椅子

- 室料差額は、一般的な宿泊施設とは異なり、健康保険法によって、入退院の時間に関係なく日額 (0:00~24:00) で計算されるため、健康保険は適用されず自費にてご負担をいただきます。

例) 午前 0 時をまたいで室料差額のお部屋を利用された場合は、2 日分の料金となりますので、予めご了承ください。(1 泊 2 日の場合→2 日分)

- 国の法令 (助産に係る資産の譲渡等関係) に基づき、妊娠中の入院及び出産後の入院における差額ベッド料は非課税となります。

※1 部屋によってはシャワーがない部屋もございます。



特室



A 個室



B 個室

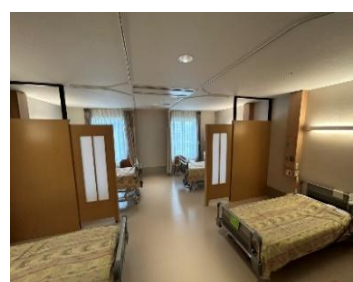

4 人床



安心・安全な入院生活を送っていただくために

#### ・お名前の確認について

当院では、安全管理（誤認事故防止）のため、入院患者さま全員にお名前を表示したリストバンドの着用をお願いしています。

誤認事故防止のため、フルネームでの氏名の確認にご協力ください。

#### ・ジェルネイルやマニキュア等の除去

手足のジェルネイルやマニキュア等は入院前に除去してください。

安全な医療を提供するために非常に重要です。正確な観察や数値の測定ができないことがあります。

#### ・貴重品・私物の管理

眼鏡、入れ歯、補聴器、杖、時計、財布（現金、カード等）、貴金属類などの私物につきましては、患者さんご自身およびご家族の方で管理をお願いいたします。

入院時は、アクセサリ類を外してきてください。

万が一、入院中に紛失・破損が生じても当院では責任を負いかねます。

※床頭台に備え付けのセーフティーボックスがあります。

#### ・忘れ物

退院時には忘れ物がないようにご確認ください。

忘れ物があった場合は、1ヵ月保管後に破棄いたします。

#### ・駐車場のご利用

入院期間中の車両の駐車はご遠慮ください。

※ 緊急入院等でやむを得ず、駐車された場合は職員にご相談ください。

#### ・電話でのお問い合わせ

電話での患者さんに関する照会や取次ぎには、原則として応じておりません。

#### ・非常時の避難

緊急災害時の避難経路は各病室に掲示してありますのでご確認ください。

非常時の際は職員の指示に従ってください。

#### ・生花やペットの持ち込み禁止

生花（切り花）、鉢植え、ドライフラワー等の植物、ペットについては感染管理上、病棟への持ち込みはご遠慮ください。

## 24 入院中の生活について

### 【入院中の過ごし方】



6：00 起床

起床後、看護師が病室に伺います。  
検温、採血・尿検査等を行います。



8：00 朝食

食事は配膳しますので、病室でお待ちください。  
介助が必要な場合はお手伝いします。



12：00 昼食

病棟看護師が治療・検査の時間や詳しい説明を行います。  
身体拭き、シャワーなど病状や身体の状態に合わせて行います。



18：00 夕食



22：00 消灯

廊下やお部屋の明かりを消します。  
消灯後は看護師が病室を巡視します。



### 食事について

- 入院中の食事は、病状や疾患に合わせて用意します。
- 食物アレルギーのある方はお申し出ください。
- 治療や検査により食事や水分が制限される場合がありますので、医師や看護師の指示に従ってください。
- 入院中の食事メニューについては、各病棟のラウンジに掲示してあります。一部のメニューのみの掲示となっておりますので、他のメニューをお知りになりたい方は病棟担当の管理栄養士または病棟スタッフへお申し出ください。
- 食べ物の持ち込みをご希望される方はスタッフにご相談ください。





## 寝具・清掃について

- 布団、シーツ等の寝具は、病院で用意致します。
- 病室内の清掃は、委託業者が安全に配慮して行います。



## テレビ・冷蔵庫・インターネット（Wi-Fi）の利用について

- テレビ・冷蔵庫・インターネット（Wi-Fi）のご利用は、（株）パースジャパンと「PERS Pay（パースペイ）」の契約が必要です。
- 特別療養環境室料をお支払いいただいている場合においては、床頭台を無料でご利用できます。
- 特別療養環境室以外でご利用の場合は、別途 550 円（税込）/1 日の利用料がかかります。
- 契約後はテレビ等の使用をされない場合でも利用料がかかります。
- 個室以外では、テレビ・ラジオ等を使用する際はイヤホンをご利用ください。



## 洗濯について

- 洗濯機の設置はありません。



## 携帯電話の利用について

- 携帯電話（スマートフォン）は指定された場所をご利用ください。
- 院内のコンセントは医療用のため私用でのご利用はご遠慮ください。  
床頭台についているコンセントをご利用ください。
- 病棟内には公衆電話はありません。必要時スタッフへお声がけください。



## 外出・外泊

- 医師の許可が必要となります。
  - 入院中は、ほかの医療機関への受診は出来ません。やむを得ず受診が必要な場合は、医師または看護師にご相談ください。
- ※ 無断での離院は禁止します。無断で離院された場合は、警察へ連絡することや強制退院になることがあります。無断離院中の事故や病状の悪化につきましては、当院は一切責任を負いません。



## 病状説明について

- 病気のことや検査、手術、治療について、医師より説明します。その際、看護師も同席させて頂くことがあります。
- 説明の時間は、原則平日の診療時間内（9：00～17：30）です。  
※ 緊急時や医師、患者様、ご家族の都合により、やむをえない場合を除きます。



## 面会について

- 西館1階「②面会受付」へお声がけください。
- 患者さんの病状によっては、面会をお断りさせていただく場合があります。
- 当院では、感染症の拡大状況に応じた対応をしているため、やむなく面会をお断りさせていただく場合があります。
- 感染予防のため、体調のすぐれない方、またお子様（中学生以下）同伴の面会をご遠慮ください。  
また、感染症の人と接触した方は、潜伏期間中の面会をご遠慮ください。
- 病室内での面会者の飲食はお断りいたします。
- 酒気を帯びた方の面会はお断りいたします。
- 面会に関するお問い合わせは、病院ホームページをご確認いただくか、お電話もしくは、面会受付にてお尋ねください。

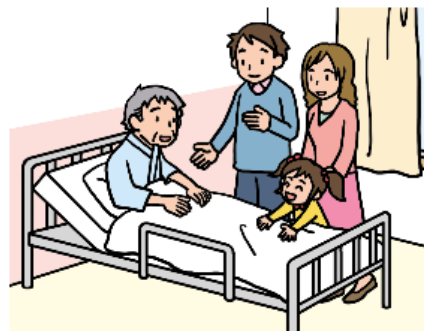

## 感染対策について

- 手洗いや手指消毒にご協力ください。
- 院内ではマスクの着用をお願いいたします。
- 必要に応じて面会を制限する場合があります。面会についてはホームページにてご確認ください。





## 施設のご案内

	西館（新棟）	東館（旧新館）	本館
5階	<ul style="list-style-type: none"> <li>■ 5A 病棟</li> <li>■ 5B 病棟</li> </ul>		
4階	<ul style="list-style-type: none"> <li>■ 4A 病棟</li> <li>■ 4B 病棟</li> <li>■ 4C 病棟</li> </ul>	<ul style="list-style-type: none"> <li>■ 眼科外来</li> <li>■ 日帰り手術室</li> </ul>	
3階	<ul style="list-style-type: none"> <li>■ 3A 病棟</li> <li>■ 3B 病棟</li> <li>■ 3C 病棟</li> </ul>	<ul style="list-style-type: none"> <li>■ 3D 病棟</li> </ul>	
2階	<ul style="list-style-type: none"> <li>■ 集中治療室</li> <li>■ HCU</li> <li>■ SCU</li> <li>■ 手術室</li> </ul>	<ul style="list-style-type: none"> <li>■ 2D 病棟</li> </ul>	<ul style="list-style-type: none"> <li>■ リハビリテーション科</li> </ul>
1階	<ul style="list-style-type: none"> <li>■ 総合案内・面会受付</li> <li>■ 救急・時間外外来</li> <li>■ 高度検査センター</li> <li>■ 救命救急センター</li> </ul>	<ul style="list-style-type: none"> <li>■ 外来</li> <li>■ 各種検査</li> <li>■ 透析室</li> </ul>	<ul style="list-style-type: none"> <li>■ 総合案内・各種受付</li> <li>■ 外来</li> <li>■ 薬局</li> </ul>



## 院内設備

【ファミリーマート（コンビニ） 本館1階】 ※店内にゆうちょ銀行 ATM あり

営業時間 （平日） 8:00 ~ 20:00  
（土曜） 8:00 ~ 17:00  
（日曜・祝日） 10:00 ~ 17:00

【はあとすまいる（パン販売） 本館1階】

営業時間 （平日・土曜） 10:00 ~ 13:00

【三井住友銀行 ATM 本館1階】

営業時間 （平日） 8:00 ~ 17:30  
（土曜） 8:00 ~ 12:30

【郵便ポスト】 本館1階ファミリーマート前に設置しております





## 各種相談窓口

患者さんやご家族の様々な不安や悩み事について相談できるよう、各種相談窓口を設けております。

### 患者相談窓口

当院では、患者さんやご家族に安心して診療を受けていただくために「患者相談窓口」を設置しております。患者さんやご家族からの医学的な質問、生活・療養上の不安、医療安全に関する相談など、お話しを伺います。その際、皆様からいただいたご意見は、病院サービスの向上と安全な医療の提供に役立てていくとともに、患者さんやそのご家族のプライバシーの保護にも十分配慮して対応いたします。相談をご希望される方は下記窓口に直接お越しください。

○ご利用時間：平日(9:00~17:00) 土曜(9:00~12:00)

○相談窓口：海老名総合病院 本館1階「⑫患者相談/脳卒中相談窓口」

### 脳卒中相談窓口

患者さんやご家族、もしくは他関係機関からの脳卒中に関する退院後の生活等、様々な不安や悩み事について相談できるよう医療ソーシャルワーカー等がお話を伺い、解決に向けて一緒にお手伝いさせていただきます。

○ご利用時間：平日(9:30~16:30)

○相談窓口：海老名総合病院 本館1階「⑫患者相談/脳卒中相談窓口」

○連絡先：046-233-1311(代表)

当院へお電話いただき、脳卒中相談窓口へとお伝えください。

### 予約制相談窓口

相談を希望される方は、医師または看護師にご相談ください。

#### 【退院支援調整(看護師)】

在宅療養で医療処置の必要性や訪問看護の利用など、専任の看護師がご相談に応じます。

#### 【医療福祉相談(MSW)】

医療ソーシャルワーカー(社会福祉士)が、病気やケガなどから生じる生活上の様々な問題(経済的、福祉制度の利用、退院後の生活・療養先等)に対する相談をお受けしております。

#### 【医療安全相談窓口】

医療安全に関すること等



## 患者さん・ご家族の方へのお願い

- 良質で安全な医療の提供のためには、患者さんの積極的な参加や協力が必要です。次のことをお願い致します。
  - **情報提供**  
ご自身の情報（現在の症状や既往症などについて）を正確に伝えて下さい。
  - **診療内容の理解と合意**  
すべての医療行為は、理解、合意の上でお受け下さい。  
合意した治療方法には従っていただき、同意できない場合は、事前にお伝え下さい。
  - **諸規則厳守**  
院内の決めごとはお守り下さい。  
ご自身が負担すべき医療費は、速やかにお支払い下さい。
  - **他者への配慮**  
他の患者さんや来院者、当院スタッフの権利を尊重して下さい。院内では静粛にし、器物は大切に取り扱いして下さい。また、携帯電話の使用は、使用可能場所をお守り下さい。同伴したお子さんは保護者の管理下で行動に責任を持って下さい。
  - **禁酒・禁煙**  
院内および敷地内での禁酒・禁煙をお守り下さい。
  - **苦情の申し立て**  
皆さんからのご意見がより良い医療の提供につながります。何かございましたら、遠慮なくお申し出下さい。また、ご意見箱へ投函下さい。尚、苦情等の申し立てに関しては、患者さんの診療へは一切影響はありません。
  - **教育現場**  
当院は、研修医やその他の実習生など、医療の教育現場であることをご理解下さい。
  - **医療機器**  
患者さんの安全を担保するためご自身の判断で電源を切ったり、設定変更等したりしない様をお願い致します。



## 患者さんの個人情報について

- 個人情報保護法に基づき、個人の情報については適切に管理しておりますが、医療の安全管理上、本人確認を優先すべき、次のことを行っております。
  - 面会者に対しての病室の開示
  - ベッドサイドの名札の掲示
  - リストバンド、点滴ボトル、検査・処置の容器等、食事の献立表への名前の記入
  - 診察時における名前での呼び出し
  - 至急時の館内放送等での名前での呼び出し

※匿名を希望される場合はお申し出ください。

### (個人情報の利用目的)

診療のために利用するほか、施設運営、教育・研修、行政命令の遵守、他の医療・介護・福祉施設との連携等のために個人情報を利用することがあります。

また、外部機関による評価、学会、養成の目的で研修医および医療専門職の学生等が診療、看護、処置などに同席する場合があります。

※ 学会・医療誌等への発表におきましては、個人情報は匿名化し、利用する場合があります。匿名化が困難な場合は、本人の同意を得させていただきます。



## MEMO

## 海老名総合病院案内図

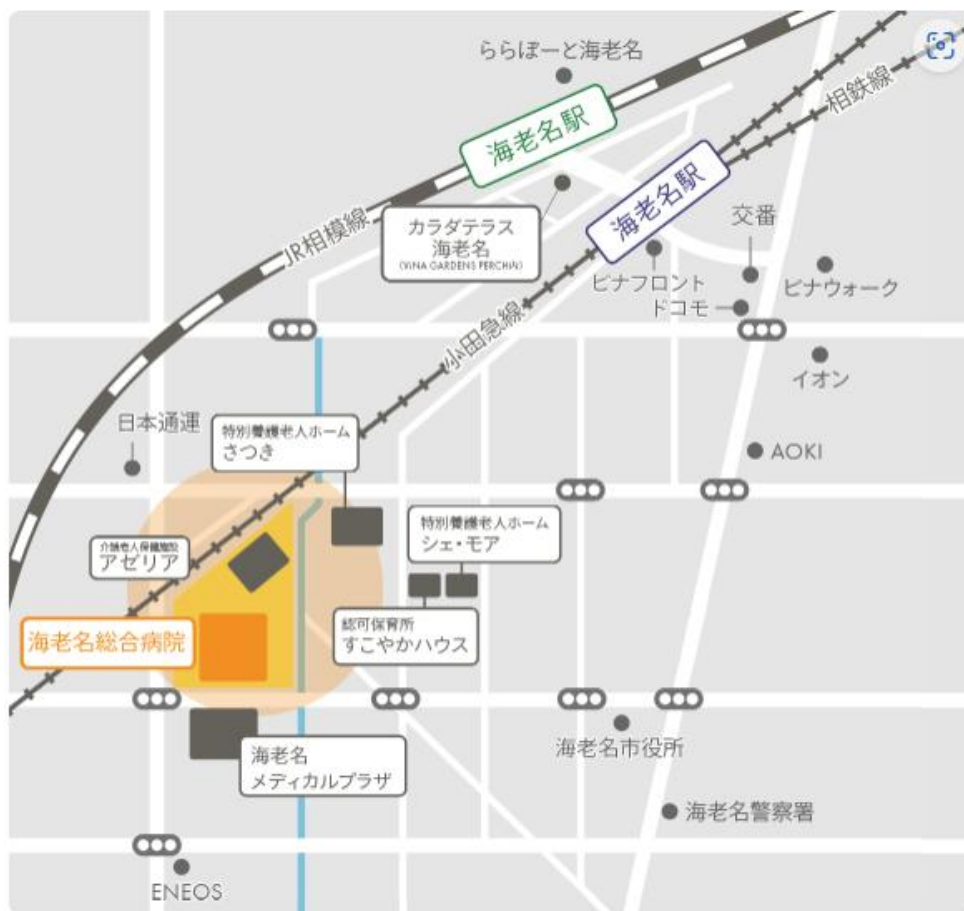

### 【交通のご案内】

- 🚗 自動車でご来院の方  
圏央道・海老名インターから約 5 分  
東名高速道路・横浜インターから国道 246 号線を経て約 30 分  
厚木インターから約 20 分
- 🚶 徒歩でご来院の方  
海老名駅東口、徒歩約 12 分（小田急線、相鉄線、JR 相模線）
- 🚌 無料シャトルバスでご来院の方  
海老名駅東口から無料シャトルバスを運行  
（小田急線・相鉄線 海老名駅東口）

# M 海老名総合病院

海老名総合病院

検索

<http://ebina.jinai.jp>

